尼崎のネイチャークラブの
みなさんと一緒に

高丸山千年の森

森の成長を見守る活動

野鳥は人間に色んなことを教えてくれます

4月7日(土)11:00～16:30
5月26日(土)13:00～16:30
7月21日(土)13:00～16:30

命のつながり
命の尊さ
自然のやさしさ
自然の厳しさ
生きることのすばらしさ

みなさんも野鳥から学び
ませんか

主催：一般社団法人かみかつ里山倶楽部環境教育部会
後援：環境省四国環境パートナーシップオフィス（四国 EPO）、
　　四国地方 ESD 活動支援センター
場所：高丸山千年の森　千年の森ふれあい館（上勝町旭中村 66-1）
対象：小学 3 年生以上、中学生（10 名）※保護者の方も一緒にご参加いただけます。
参加費：1 回 1,000 円　持参物：4 月 7 日のみ、昼食をご持参ください。
服装：山を歩ける服装、飲み物、歩きやすい靴、タオル、雨具
参加について：3 回連続活動ですが、部分参加も可能です。少雨決行。

中岡禎雄　30 年間兵庫県尼崎市の中学校教員として勤務
平成 28 年より全国小中学校環境教育研究会理事同会兵庫県会長就任
平成 29 年 3 月退職
同年 4 月
ネイチャークラブ
体験教育研究所を設立

「命あるもの」に
向きあう教育

プログラム

日	テーマ	行程
4 月 7 日（土） 集合：千年の森ふれあい館	巣箱をつくって森に巣箱をかけよう	10：45　受付開始（千年の森ふれあい館） 11：00～12：00　ガイダンス、自己紹介、 12：00～12：40　昼食休憩 12：40～13：30　巣箱づくり（簡単なキットでつくります） 13：30～16：00　千年の森へ移動、巣箱の設置 16：00～16：30　振り返り　解散
5 月 26 日（土） 集合：高丸山千年の森駐車場	営巣中の巣箱をこっそり観察しよう	12：45　受付開始（高丸山千年の森駐車場） 13：00～16：30　巣箱観察、高丸山自然林観察、解散
7 月 21 日（土） 集合：高丸山千年の森駐車場	巣立ったあとの鳥たちが集めた巣箱の中身を観察しよう	12：45　受付開始（高丸山千年の森駐車場） 13：00～14：00　巣箱回収 14：00～16：00　千年の森ふれあい館へ移動、巣箱の中身観察 16：00～16：30　振り返り　解散

●要・お申込み：氏名、生年月日、住所、連絡先をお電話、FAX、E-mail、で下記千年の森ふれあい館までお申し込みお願いいたします。（それぞれの開催日の 3 日前まで）
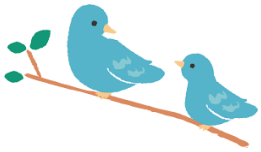
【お問い合わせ・お申込み】
千年の森ふれあい館　TEL：0885-44-6680　　FAX：0885-44-6681
Email：satoyama@quolia.ne.jp